



Center for By, Kultur og Borgerservice

Den 16.08.2021

Høringssvar vedr. Lokalplanforslag 65 – Byudvikling vedrørende Frederiksborgvej og Ny Toftegårdsvej

Tlf: 7259 8700

Distriktsskole Ølstykke afgiver hermed høringssvar på lokalplanforslaget:

maglehojskolen@egekom.dk
www.distriktsskole-oelstykke.dk

Skolebestyrelsen har med interesse læst oplægget til lokalplanen med henblik på, hvordan byggeriet på Toftenhøjskolegrunden kommer til at påvirke de trafikale forhold i området og herunder udlæg af vej- og stiarealer. Hvad der ellers sker på grunden, har bestyrelsen ingen kommentarer til.

Sikker skolevej

Cykelforbindelsen i tunnelen mod vest under Frederiksborgvej (orange pil) fungerer i dag som gennemgående cykelsti for en stor del af de skolebørn, der tidligere gik på Toftenhøjskolen. De undgår derved at skulle krydse Frederiksborgvej (rød pil) i den store rundkørsel v. Frederiksborgvej og Ny Toftegårdsvej på deres vej til Søhøjskolen. Alternativt vil presset på rundkørslen være voldsomt, specielt i tidsrummet fra kl. 7.30 til kl. 8.00 om morgenen, idet rundkørslen eller stien gennem Toftenhøjskolegrunden i øjeblikket er flaskehalse på skolevejen.

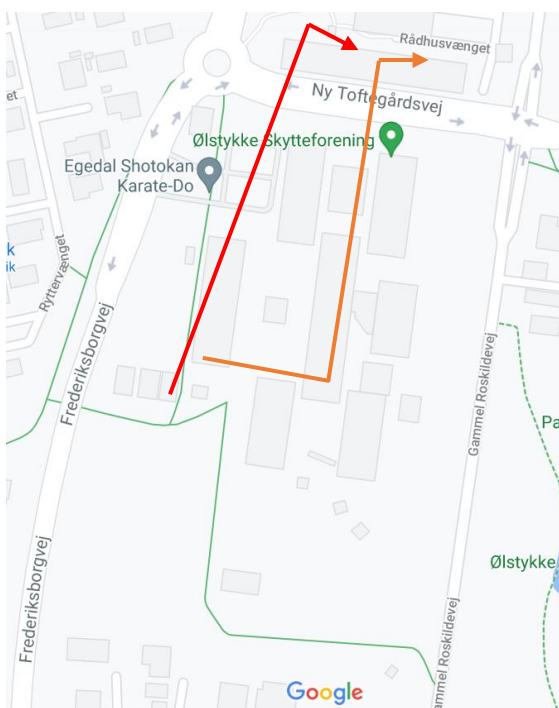

Der er tale om børn fra såvel Grundejerforeningen Ryttervænget, Grundejerforeningen Karmstengård, Grundejerforeningen Rørsangervej, Grundejerforeningen Vejsten, Grundejerforeningen Storkevej og Grundejerforeningen Emilsvej. Det er store villaområder af Ølstykke, og derfor er der også tale om mange børn, der kører den vej.

Skolebestyrelsen ser derfor positivt på lokalplanforslagets oplæg omkring at etablere stiforbindelse gennem området, så skolebørnene også fortsat kan undgå den store rundkørsel, når de skal til og fra skole.

Samtidig skabes også en kobling til det omkringliggende område og får området til at fremstå mere inkluderende end ekskluderende. Stisystemet benyttes fortsat af bløde trafikanter (skolebørn, hundeluftere, motionister, andre Ølstykkeborgere) i det hele taget, da det også knytter området vest for Frederiksborgvej sammen med Ølstykke Bypark.

Offentlig adgang

Fordi tunnelen og stisystem gennem Toftehøjskolegrunden bruges som sikker skolevej, er det derfor også vigtigt, at der indskrives i lokalplanen, at der skal være offentlig adgang til området, således at skolebørnene sikres den sikre skolevej. Og områdets eventuelle ejere ikke kan lukke området af.

Sikring også i anlægsperioden

Vi vil i anlægsperioden desuden opfordre til, at det indtænkes, om og hvordan den eksisterende sti (orange pil) langs Toftehøjskolens gymnastikhal kan bevares, uden at børnene kommer i nærkontakt med lastbiler til området – eksempelvis ved at etablere indkørsel for de store køretøjer via Gammel Roskildevej eller begrænse indkørslen i tidsrummet mellem 7.30 og 8.00, hvor der færdes allerflest børn, der alle skal den samme vej.

Med venlig hilsen

Skolebestyrelsen
Distriktsskole Ølstykke